

ANSICHT SÜD-OST

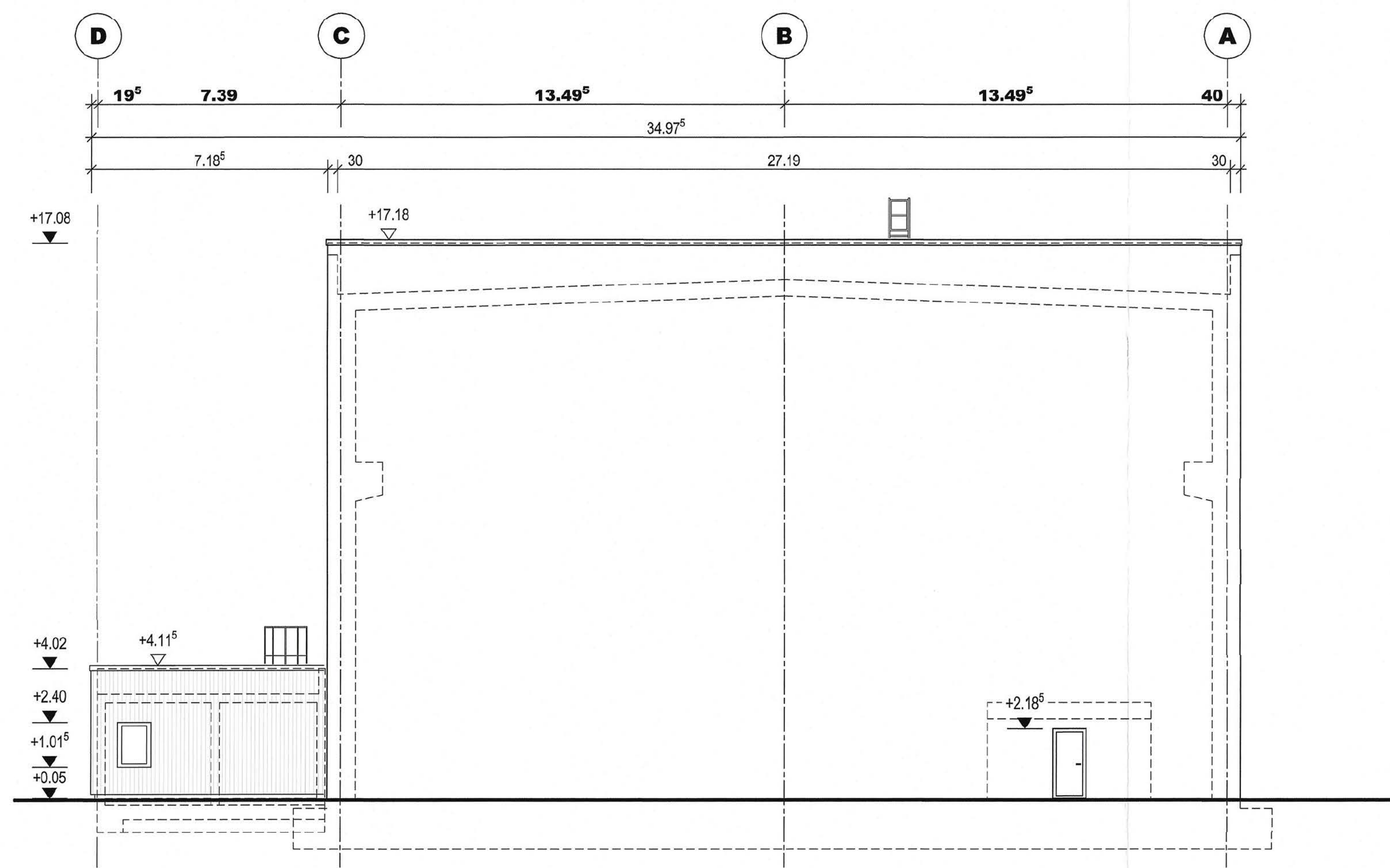

ANSICHT SÜD-WEST

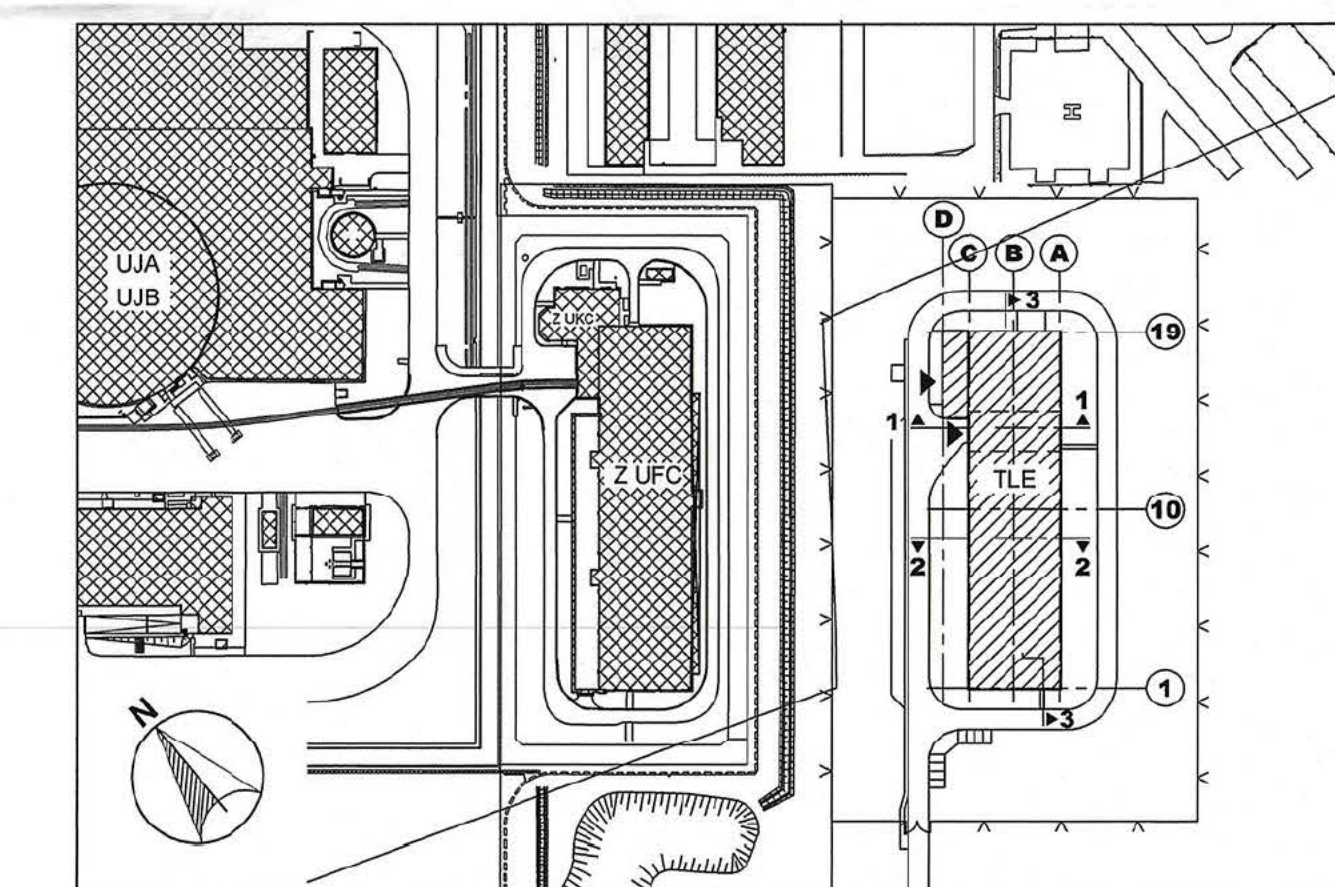

±0.00 m = 31.15 m ü. NN

- ▽ HOHENANGABE FERTIG
- ▽ HOHENANGABE ROH
- ▽ HOHENANGABE ROH = FERTIG

Der Bauherr und Grundstückseigentümer:
Kernkraftwerke Lippe-Ems GmbH

Der Entwurfsverfasser:
Wissenschaftlich-Technische
Ingenieurberatung GmbH (WTI)



KKE Kernkraftwerk Emsland		Technische Zeichnung	
UINR.: KKE-1264/99-A	Masstab: 1:100	TECHNOLOGIE- UND LOGISTIKGEBÄUDE EMSLAND (TLE)	ÜRS: VW
	Gezeichnet: [Name]	Bausingabe-/Architekturplan	KRS: 1-101/1-102
	Datum: 26.11.2023	Ansichten Süd-West/ Süd-Ost	Überschneidung: 888888-KKE -00-1727-A
			CAD-Plan