Kommunale Wärmeplanung
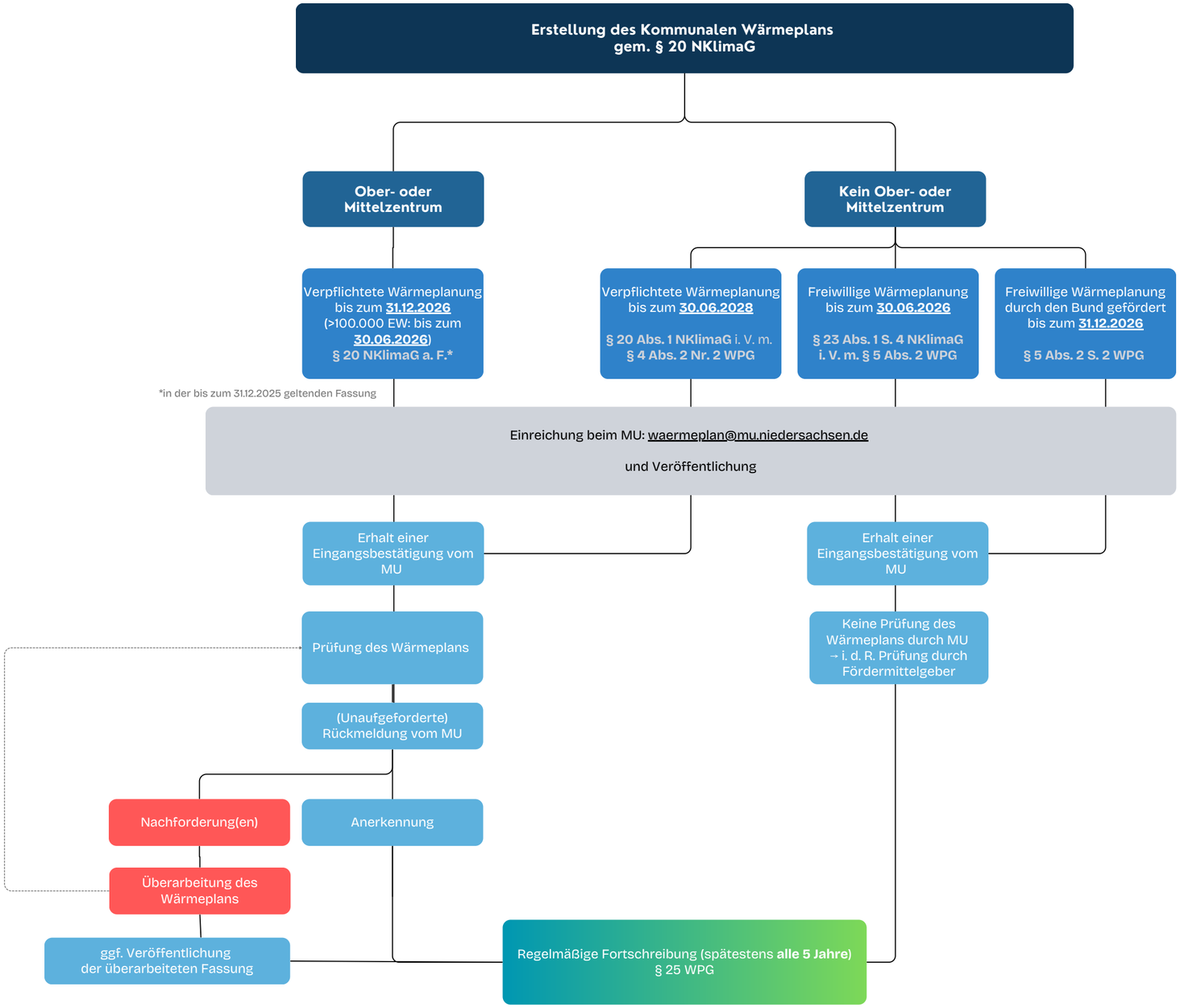
Niedersächsisches Ministerium für Umwelt, Energie und Klimaschutz